



**ÚDAJE  
O ALLIANZ  
POJIŠŤOVNĚ  
K 30. ZÁŘÍ 2018**

Allianz pojišťovna, a. s.

# OBSAH

---

## A— Textová část

Strany 4-11

- 04 Údaje o Allianz pojišťovně
  - 05 Organizační struktura pojišťovny
  - 06 Dozorčí rada
  - 07 Představenstvo
  - 08 Údaje o osobách, které jsou ve vztahu k pojišťovně ovládajícími osobami
  - 09 Údaje o osobách, které jsou ve vztahu k pojišťovně ovládanými osobami
  - 10 Organizační struktura skupiny
  - 11 Přehled činností pojišťovny
- 

## B— Finanční část

Strany 14-19

- 14 Rozvaha
- 16 Výkaz zisku a ztráty
- 19 Deriváty sjednané za účelem zajišťování a za účelem obchodování nebo spekulace
- 19 Poměrové ukazatele

# TEXTOVÁ ČÁST

---

A

# ÚDAJE O ALLIANZ POJIŠŤOVNĚ

Obchodní firma:	Allianz pojišťovna, a. s.
Právní forma:	akciová společnost
Sídlo:	Ke Štvanici 656/3, 186 00 Praha 8
Identifikační číslo podle zápisu v obchodním rejstříku:	471 15 971
Datum zápisu do obchodního rejstříku:	23. prosince 1992
Datum poslední změny:	30. 6. 2016
Účel poslední změny:	zápis fúze
Základní kapitál zapsaný v obchodním rejstříku:	600 000 000 Kč
Pojišťovna od posledního zveřejnění údajů nenavýšila základní kapitál.	
Splacený základní kapitál:	100 %
Druh, forma, podoba a počet emitovaných akcií s uvedením jmenovité hodnoty:	600 ks akcií na jméno v hodnotě 1 000 000 Kč v zaknihované podobě
Údaje o složení akcionářů:	
Obchodní firma, právní forma:	Allianz New Europe Holding GmbH
Sídlo:	Hietzinger Kai 101-105, 1130 Vídeň, Rakousko
Podíl na základním kapitálu a podíl na hlasovacích právech:	100 %

# ORGANIZAČNÍ STRUKTURA POJIŠŤOVNY

Představenstvo, 5 resortů, 2 zemská ředitelství

Počet zaměstnanců (přepočtený stav k 30. 9. 2018): 810,30 FTEs

RESORT CEO DUŠAN QUIS	RESORT CFO SONIA SLAVTCHEVA	RESORT COO ALEXANDER HOLLMANN	RESORT CSO PETR HRBÁČEK	RESORT CPO JOSEF LUKÁŠEK
PRÁVNÍ	CONTROLLING	LIKVIDACE	KOS A REBR	PORTFOLIO MANAGEMENT A CUO
COMPLIANCE	ŘÍZENÍ RIZIK A POJISTNÁ MATEMATIKA	LIKVIDACE LIFE & HEALTH	ZEMŠTÍ ŘEDITELÉ	ZAJIŠTĚNÍ
PÉČE A ROZVOJ ZAMĚŠTNANCŮ	INVESTICE A TREASURY	DIGITALIZACE OPS	EXTERNÍ DISTRIBUČNÍ KANÁLY	PRODUKT DEVELOPMENT
INTERNÍ A EXTERNÍ KOMUNIKACE	DANĚ	IT	ALLIANZ AKADEMIE	METODIKA
INTERNÍ AUDIT	ÚČETNICTVÍ	SPRÁVA POJIŠTĚNÍ - NEŽIVOTNÍ	PODPORA DISTRIBUCE	
PMO	PLATBY KLIENTŮ	SPRÁVA POJIŠTĚNÍ - ŽIVOTA, PENZE	PODPORA OBCHODU	
MARKET MANAGEMENT	PROCUREMENT & FACILITIES	CENTRUM SLUŽEB ZÁKAZNÍKŮM	POJIŠTĚNÍ VOZIDEL A FLOTIL	
			PRŮMYSLOVÉ A PODNIKATELSKÉ POJIŠTĚNÍ	
			ALLIANZ DIRECT	

Členy Výboru pro audit byli ke dni 30. 9. 2018:

František Dostálek - předseda

Petros Papanikolaou

Michal Petrman

# DOZORČÍ RADA

## PETROS PAPANIKOLAOU

Funkce: předseda dozorčí rady od 31. srpna 2015  
Člen dozorčí rady od 30. července 2015

Vystudoval Univerzitu v Atenách, obor filozofie a literatura. Dále vystudoval Univerzitu catholiquede Louvain, obor podniková ekonomika. Ve skupině Allianz pracuje od roku 1998. Od roku 2005 do roku 2015 zastával pozici předsedy představenstva Allianz Hellas Insurance Company. V současné době zastává pozici výkonného ředitele Allianz SE pro region střední a východní Evropy.

Členství ve statutárních orgánech jiných právnických osob: Allianz Hellas Insurance Company S.A., Athény, Řecko; Allianz Benelux S.A., Brusel, Belgie; Allianz New Europe Holding GmbH, Rakousko, Vídeň; Allianz Zagreb d.d., Chorvatsko, Záhřeb; Allianz - Slovenská poisťovňa a.s., Slovensko, Bratislava; TU Allianz Życie Polska S.A., Varšava, Polsko; TuiR Allianz Polska S. A., Polsko, Varšava; Allianz Bulgaria Holding AD, Bulharsko, Sofie; Open Joint Stock Company Insurance company Allianz, Rusko, Moskva.

## MARTIN WRICKE

Funkce: člen dozorčí rady  
Od 1. ledna 2018

Martin Wricke vystudoval univerzity v německém Münsteru a anglickém Manchesteru. V roce 2006 až 2010 byl vedoucím řízení výkonnosti managementu a projektů. Mezi lety 2011 a 2015 byl vedoucím obchodního oddělení pro německy mluvící země. Od roku 2015 do roku 2017 byl finančním ředitelem Allianz Slovenská poisťovňa, a.s. Od ledna 2018 je finančním ředitelem Allianz pro střední a východní Evropu.

## KAY MÜLLER

Funkce: člen dozorčí rady  
Od 25. června 2015

Vystudoval Univerzitu v Münsteru a ve skupině Allianz pracuje na nejrůznějších vedoucích pozicích již od roku 2006. V současné době zastává funkci ředitele Allianz SE v oblasti životního pojištění pro region střední a východní Evropy.

Členství ve statutárních orgánech jiných právnických osob: Allianz penzijní společnost, a.s., Praha, Česká republika; Allianz Alapkezelő Zrt., Budapešť, Maďarsko; Allianz ZB d.o.o., Varšava, Polsko; Allianz Bank Bulgaria AD, Sofie, Bulharsko; TFI Allianz Polska S.A., Varšava, Polsko; TUiR Allianz Polska S.A., Varšava, Polsko; TU Allianz Życie Polska S.A., Varšava, Polsko; PTE Allianz Polska S.A., Varšava, Polsko.

Pojišťovna neposkytlá žádné úvěry ani půjčky členům dozorčí rady.  
Pojišťovna neposkytlá žádné záruky za členy dozorčí rady.

# PŘEDSTAVENSTVO

## ING. DUŠAN QUIS

Funkce: předseda představenstva

Od 14. května 2018

Člen představenstva od 14. května 2018

V pojišťovnictví začínal v roce 2005 jako ředitel pobočky ING pojišťovny a postupně pracoval na pozicích manažera podpory prodeje, obchodního ředitele Interní obchodní sítě, obchodního ředitele ING pojišťovny na Ukrajině, generálního a obchodního ředitele ING pojišťovny na Slovensku, člena představenstva zodpovědného za obchod v ČSOB pojišťovně, výkonného ředitele PPF pojišťovny v Moskvě a obchodního ředitele (CSO) Allianz Slovenské pojišťovny. V květnu 2018 se stal předsedou představenstva (CEO) Allianz pojišťovny v České republice.

Členství ve statutárních orgánech jiných právnických osob: Česká asociace pojišťoven (člen prezidia, od 11. června 2018); Allianz nadační fond (předseda dozorčí rady od 14. května 2018); Diamond Point, a.s. (předseda dozorčí rady od 14. května 2018).

## ING. SONIA SLAVTCHEVA, MBA

Funkce: členka představenstva

Od 1. července 2013

Vystudovala Univerzitu národní a světové ekonomiky v bulharské Sofii a dále University of Pittsburgh, kde získala titul MBA. Před nástupem do Allianz pojišťovny, a. s., zastávala od července 2008 do prosince 2012 pozici finanční ředitelky společnosti Home Credit Group.

Členství ve statutárních orgánech jiných právnických osob: Allianz penzijní společnost, a. s. (členka představenstva od 2. 7. 2013); Allianz nadační fond (členka dozorčí rady od 9. 7. 2013); Diamond Point, a.s. (členka představenstva od 1. 8. 2013, od 19. 3. 2014 předsedkyně představenstva).

## ALEXANDER HOLLMANN

Funkce: člen představenstva

Od 1. ledna 2018

Alexander Hollmann vystudoval německou University of Mannheim a své vzdělání si doplnil také na University of Waterloo v Kanadě a na ukrajinské Kyiv National University of Economics. Pracoval ve společnosti Accenture, kde působil v rozličných pozicích v IT a projektovém managementu. V Allianz SE působí od roku 2012 a po celou dobu se podílel na velkých změnových a strategických projektech v oblasti IT a Operations.

Členství ve statutárních orgánech jiných právnických osob: Allianz penzijní společnost, a. s. (člen představenstva, od 1. 3. 2018); Diamond Point, a. s. (člen dozorčí rady).

## MGR. JOSEF LUKÁŠEK

Funkce: člen představenstva

Od 1. dubna 2015

Vystudoval matematicko-fyzikální fakultu Univerzity Karlovy, obor finanční a pojištná matematika. V pojišťovnictví pracuje od roku 1994. V období let 1994 až 1997 zastával pozici pojištného matematika ve společnosti Nationale-Nederlanden životní pojišťovna, a. s., a Nationale-Nederlanden pojišťovna, a. s. Do Allianz pojišťovny, a. s., nastoupil roku 2001 jako odpovědný pojištný matematik a ředitel úseku pojištné matematiky.

Členství ve statutárních orgánech jiných právnických osob: člen České společnosti aktuárů (člen výboru); člen IAA (International Actuarial Association), Pension & Employee Benefit Sub-committee; Allianz penzijní společnost, a. s. (člen představenstva, od 1. 4. 2015); Allianz nadační fond (člen dozorčí rady, od 28. 2. 2012); Diamond Point, a. s. (člen představenstva, od 20. 3. 2014).

## ING. PETR HRBÁČEK

Funkce: člen představenstva

Od 1. června 2015

Vystudoval Vysokou školu báňskou – Technická univerzita Ostrava, obor finance. V pojišťovnictví pracuje od roku 2005. V období let 2005 až 2011 zastával funkci regionálního manažera a ředitele úseku korporátního prodeje v České pojišťovně, a. s. V Allianz pojišťovně, a. s., pracoval od roku 2011 jako ředitel pojištění průmyslu a makléřského obchodu.

Členství ve statutárních orgánech jiných právnických osob: Allianz penzijní společnost, a. s. (člen představenstva, od 1. 6. 2015).

Pojišťovna neposkytla žádné úvěry ani půjčky členům představenstva. Pojišťovna neposkytla žádné záruky za členy představenstva.

# ÚDAJE O OSOBÁCH, KTERÉ JSOU VE VZTAHU K POJIŠŤOVNĚ OVLÁDAJÍCÍMI OSOBAMI

Allianz New Europe Holding GmbH,  
Hietzinger Kai 101-105, 1130 Vídeň, Rakousko

Podíl na základním kapitálu a podíl na hlasovacích právech: 100 %

Souhrnná výše pohledávek pojišťovny vůči ovládacím osobám: 0,00

Souhrnná výše závazků pojišťovny vůči ovládacím osobám: 0,00

Pojišťovna vlastní cenné papíry, které jsou emitovány ovládací osobou, jejichž souhrnná výše v aktivech je: 0

Pojišťovna nevydala a ani nepřijala záruky za osobami, které jsou v pojišťovně ovládacími osobami.



# ÚDAJE O OSOBÁCH, KTERÉ JSOU VE VZTAHU K POJIŠŤOVNĚ OVLÁDANÝMI OSOBAMI

**Allianz penzijní společnost, a. s.,**  
Ke Štvanici 656/3, 186 00 Praha 8

Podíl na základním kapitálu a podíl na hlasovacích právech: 100 %

Pojišťovna nevlastní kromě akcií na jméno žádné cenné papíry, které jsou emitovány ovládanou osobou.

Pojišťovna nevydala a ani nepřijala záruky za osobami, které jsou v pojišťovně ovládanou osobou.

**Allianz kontakt, s.r.o.,**  
Ke Štvanici 656/3, 186 00 Praha 8

Podíl na základním kapitálu a podíl na hlasovacích právech: 100 %

Pojišťovna nevlastní žádné cenné papíry, které jsou emitovány ovládanou osobou.

Pojišťovna nevydala a ani nepřijala záruky za osobami, které jsou v pojišťovně ovládanou osobou.

**Diamond Point, a. s.,**  
Ke Štvanici 656/3, 186 00 Praha 8 – Karlín

Podíl na základním kapitálu a hlasovacích právech: 100 %

Pojišťovna vlastní cenné papíry (dluhopisy s pevným úrokovým výnosem) ve jmenovité hodnotě 876 000 000 Kč, které jsou emitovány ovládanou osobou.

Pojišťovna nevydala a ani nepřijala záruky za osobami, které jsou v pojišťovně ovládanou osobou.

Souhrnná výše pohledávek pojišťovny vůči ovládaným osobám: 300 722,92 Kč

Souhrnná výše závazků pojišťovny vůči ovládaným osobám: 5 404 665,07 Kč

# ORGANIZAČNÍ STRUKTURA SKUPINY

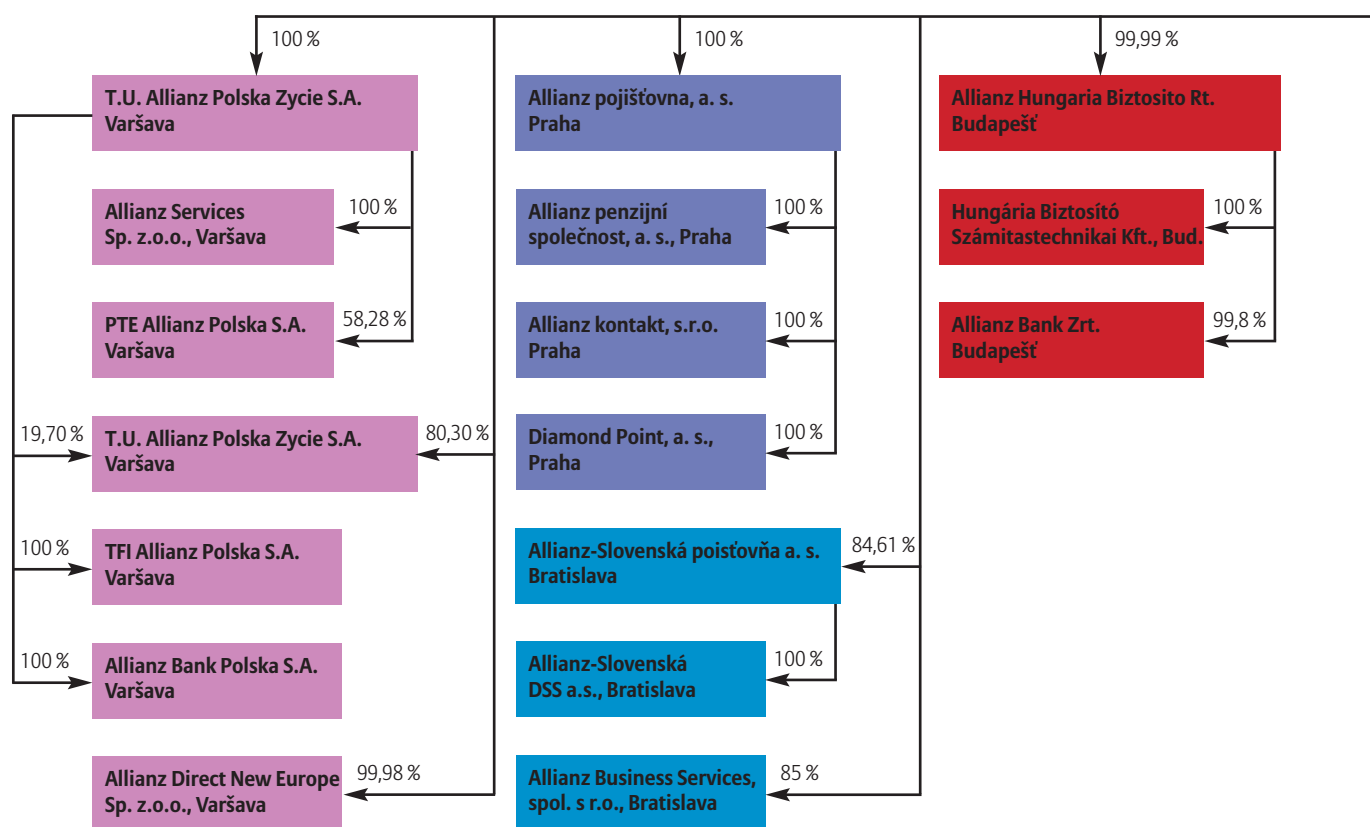

# ORGANIZAČNÍ STRUKTURA SKUPINY

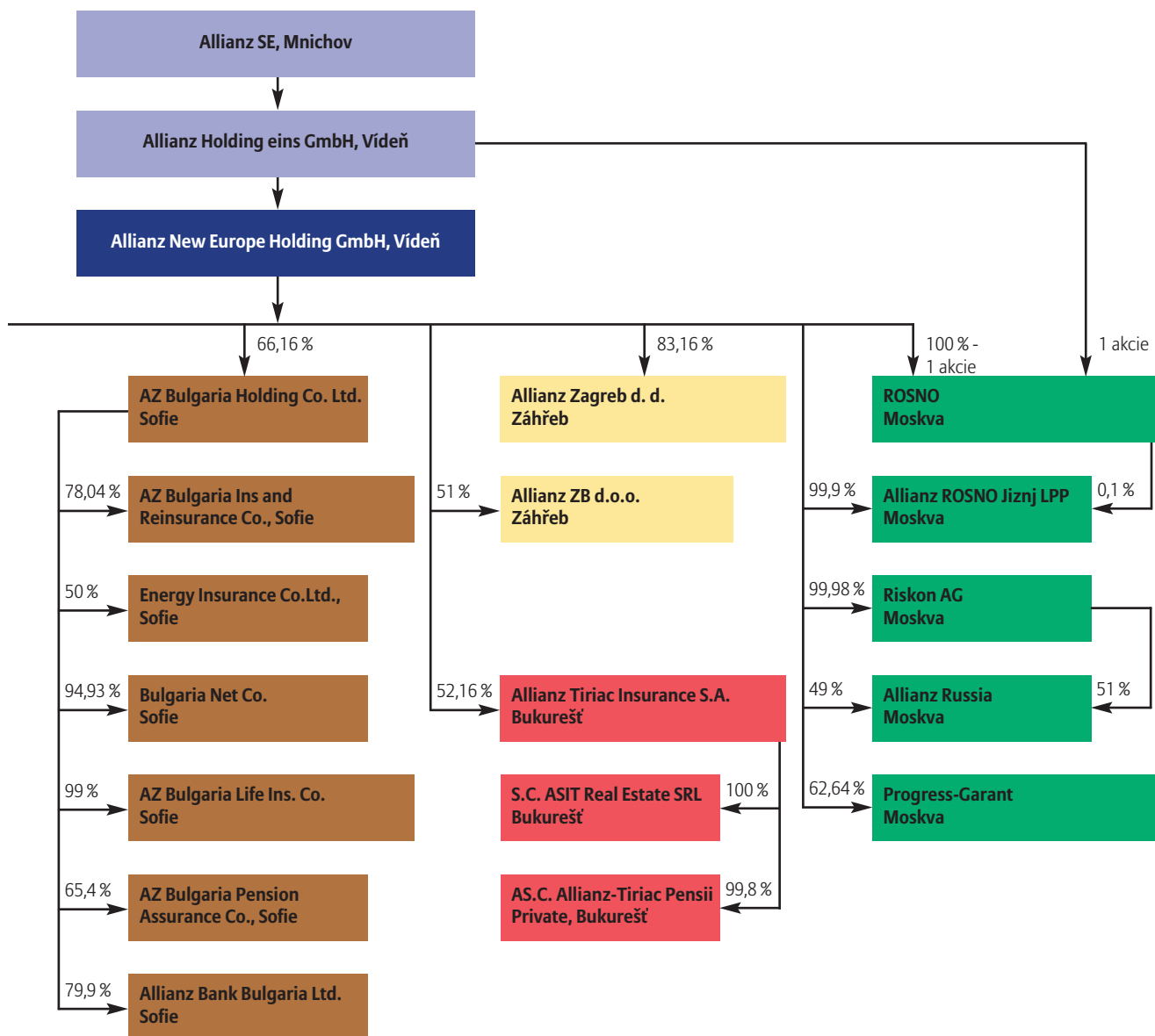

# PŘEHLED ČINNOSTÍ POJIŠŤOVNY (PŘEDMĚT PODNIKÁNÍ)

## Provozování pojišťovací činnosti, zajišťovací činnosti a činnosti souvisejících v následujícím rozsahu:

1. Pojišťovací činnost dle § 7 odst. 3 zákona č. 363/1999 Sb., o pojišťovnictví a o změně některých souvisejících zákonů (zákon o pojišťovnictví), ve znění pozdějších předpisů:
  - v rozsahu pojistných odvětví I. písm. a), b), c), II., III., VI., VII. životních pojištění v části A přílohy č. 1 k zákonu č. 277/2009 Sb., o pojišťovnictví;
  - v rozsahu pojistných odvětví 1; 2 a),b),c);3;4;5;6;7;8;9; 10;11;12;13;15;16 b),c),d),e),f),h),i),j); 17; 18 neživotních pojištění uvedených v části B přílohy č. 1 k zákonu č. 277/2009 Sb., o pojišťovnictví.
2. Zajišťovací činnosti pro neživotní zajištění.
3. Činnost související s pojišťovací a zajišťovací činností (§ 3 odst. 4 zákona č. 363/1999 Sb., o pojišťovnictví):
  - zprostředkovatelská činnost podle zákona o pojišťovnictví;
  - poradenská činnost související s pojištěním fyzických a právnických osob podle zákona o pojišťovnictví;
  - šetření pojistných událostí prováděné na základě smlouvy s pojišťovnou podle zákona o pojišťovnictví;
  - provozování zprostředkovatelské činnosti v oblasti stavebního spoření nebo v oblasti penzijního připojištění;
  - vzdělávací činnost pro pojišťovací zprostředkovatele a samostatné likvidátory pojistných událostí;
  - provozování zprostředkovatelské činnosti v oblasti hypotečních úvěrů.

**Přehled činností, jejichž vykonávání nebo poskytování bylo Českou národní bankou omezeno nebo pozastaveno:** žádné

# FINANČNÍ ČÁST

---

# B

## ROZVAHA

AKTIVA	Hrubá výše	Úprava	Čistá výše
<b>A. Pohledávky za upsaný základní kapitál</b>	<b>0,00</b>	<b>0,00</b>	<b>0,00</b>
<b>B. Dlouhodobý nehmotný majetek, z toho:</b>	<b>970 382 476,74</b>	<b>762 384 551,26</b>	<b>207 997 925,48</b>
b) Goodwill	0,00	0,00	0,0
<b>C. Investice</b>	<b>23 419 440 287,89</b>	<b>127 569 238,20</b>	<b>23 291 871 049,69</b>
I. Pozemky a stavby (nemovitosti), z toho:	0,00	0,00	0,0
a) provozní nemovitosti	0,00	0,00	0,0
II. Investice v podnikatelských seskupeních	1 863 305 308,66	127 569 238,20	1 735 736 070,46
1. Podíly v ovládaných osobách	1 012 748 394,81	127 569 238,20	885 179 156,61
2. Dluhové cenné papíry vydané ovládanými osobami a půjčky těmto osobám	850 556 913,85	0,00	850 556 913,85
3. Podíly s podstatným vlivem	0,00	0,00	0,00
4. Dluhové cenné papíry vydané osobami, ve kterých má účetní jednotka podstatný vliv a půjčky těmto osobám	0,00	0,00	0,00
III. Jiné investice	21 556 134 979,23	0,00	21 556 134 979,23
1. Akcie a ostatní cenné papíry s proměnlivým výnosem, ostatní podíly	2 586 767 784,47	0,00	2 586 767 784,47
2. Dluhové cenné papíry	17 304 955 746,21	0,00	17 304 955 746,21
a) cenné papíry oceňované reálnou hodnotou proti účtům nákladů a výnosů	13 171 478 173,68	0,00	13 171 478 173,68
b) dluhopisy "OECD" držené do splatnosti	4 133 477 572,53	0,00	4 133 477 572,53
c) ostatní cenné papíry držené do splatnosti	0,00	0,00	0,00
3. Investice v investičních sdruženích	0,00	0,00	0,00
4. Ostatní půjčky	10 064 011,70	0,00	10 064 011,70
5. Depozita u finančních institucí	230 016 597,39	0,00	230 016 597,39
6. Ostatní investice	1 424 330 839,46	0,00	1 424 330 839,46
IV. Depozita při aktivním zajištění	0,00	0,00	0,00
<b>D. Investice životního pojištění, je-li nositelem investičního rizika pojistník</b>	<b>6 069 577 621,45</b>	<b>0,00</b>	<b>6 069 577 621,45</b>
<b>E. Dlužníci</b>	<b>1 760 920 458,00</b>	<b>316 346 629,70</b>	<b>1 444 573 828,30</b>
I. Pohledávky z operací přímého pojištění	1 205 701 092,67	304 269 662,98	901 431 429,69
1. Pohledávky za pojistníky, z toho:	1 093 624 315,63	205 631 241,02	887 993 074,61
2. Pohledávky za pojišťovacími zprostředkovateli	112 076 777,04	98 638 421,96	13 438 355,08
II. Pohledávky z operací zajištění, z to	138 709 019,46	0,00	138 709 019,46
III. Ostatní pohledávky, z toho:	416 510 345,87	12 076 966,72	404 433 379,15
<b>F. Ostatní aktiva</b>	<b>1 068 914 810,84</b>	<b>181 673 394,76</b>	<b>887 241 416,08</b>
I. Dlouhodobý hmotný majetek, jiný než pozemky a stavby (nemovitosti), a zásoby	262 214 029,50	181 673 394,76	80 540 634,74
II. Hotovost na účtech u finančních institucí a hotovost v pokladně	806 700 781,34	0,00	806 700 781,34
III. Jiná aktiva	0,00	0,00	0,00
<b>G. Přejícné účty aktiv</b>	<b>646 951 371,40</b>	<b>0,00</b>	<b>646 951 371,40</b>
I. Naběhlé úroky a nájemné	18 111,00	0,00	18 111,00
II. Odložené pořizovací náklady na pojistné smlouvy, v tom odděleně:	524 643 467,55	0,00	524 643 467,55
a) v životním pojištění	332 361 059,72	0,00	332 361 059,72
b) v neživotním pojištění	192 282 407,83	0,00	192 282 407,83
III. Ostatní přejícné účty aktiv, z toho	122 289 792,85	0,00	122 289 792,85
a) z toho dohadné položky	115 274 589,81	0,00	115 274 589,81
<b>AKTIVA</b>	<b>33 936 187 026,32</b>	<b>1 387 973 813,92</b>	<b>32 548 213 212,40</b>

## ROZVAHA

PASIVA		Hrubá výše	Úprava	Čistá výše
<b>A.</b>	<b>Vlastní kapitál</b>	<b>5 583 222 220,19</b>	<b>0,00</b>	<b>5 583 222 220,19</b>
I.	Základní kapitál, z toho:	600 000 000,00	0,00	600 000 000,00
	a) změny základního kapitálu	0,00	0,00	0,00
II.	Emisní ažio	29 781 693,69	0,00	29 781 693,69
III.	Rezervní fond na nové ocenění	0,00	0,00	0,00
IV.	Ostatní kapitálové fondy	251 203 379,07	0,00	251 203 379,07
V.	Rezervní fond a ostatní fondy ze zisku	534 463 171,82	0,00	534 463 171,82
VI.	Nerozdělený zisk minulých účetních období nebo neuhrazená ztráta minulých účetních období	3 002 375 276,75	0,00	3 002 375 276,75
VII.	Zisk nebo ztráta běžného účetního období	1 165 398 698,86	0,00	1 165 398 698,86
<b>B.</b>	<b>Podřízená pasiva</b>	<b>0,00</b>	<b>0,00</b>	<b>0,00</b>
<b>C.</b>	<b>Technické rezervy</b>	<b>19 711 339 694,93</b>	<b>1 148 115 949,84</b>	<b>18 563 223 745,09</b>
1.	Rezerva na nezasloužené pojistné	3 237 587 192,11	265 628 530,92	2 971 958 661,19
2.	Rezerva na životní pojištění	6 451 579 820,79	889 892,00	6 450 689 928,79
3.	Rezerva na pojistná plnění nevyřízených pojistných událostí	8 670 798 385,90	881 597 526,92	7 789 200 858,98
4.	Rezerva na bonusy a slevy	526 972 202,51	0,00	526 972 202,51
6.	Ostatní technické rezervy	824 402 093,62	0,00	824 402 093,62
8.	Rezerva pojistného než. pojištění	0,00	0,00	0,00
<b>D.</b>	<b>Technická rezerva životních pojištění , je-li nositelem investičního rizika pojistník</b>	<b>6 069 577 623,95</b>	<b>0,00</b>	<b>6 069 577 623,95</b>
<b>E.</b>	<b>Rezervy</b>	<b>322 571 949,72</b>	<b>0,00</b>	<b>322 571 949,72</b>
1.	Rezerva na penzijní a podobné závazky	0,00	0,00	0,00
2.	Rezerva na daně	268 286 720,11	0,00	268 286 720,11
3.	Ostatní rezervy	54 285 229,61	0,00	54 285 229,61
<b>F.</b>	<b>Depozita při pasívním zajištění</b>	<b>0,00</b>	<b>0,00</b>	<b>0,00</b>
<b>G.</b>	<b>Věřitelé</b>	<b>1 140 501 852,38</b>	<b>0,00</b>	<b>1 140 501 852,38</b>
I.	Závazky z operací přímého pojištění	818 159 343,69	0,00	818 159 343,69
II.	Závazky z operací zajištění	-127 241 306,00	0,00	-127 241 306,00
III.	Výpůjčky zaručené dluhopisem,	0,00	0,00	0,00
IV.	Závazky vůči finančním institucím	0,00	0,00	0,00
V.	Ostatní závazky	449 583 814,69	0,00	449 583 814,69
	a) daňové závazky a závazky ze sociálního zabezpečení	36 161 424,05	0,00	36 161 424,05
VI.	Garanční fond Kanceláře	0,00	0,00	0,00
<b>H.</b>	<b>Přechodné účty pasiv</b>	<b>869 115 821,07</b>	<b>0,00</b>	<b>869 115 821,07</b>
I.	Výdaje příštích období a výnosy příštích období	16 145 020,00	0,00	16 145 020,00
II.	Ostatní přechodné účty pasiv, z toho	852 970 801,07	0,00	852 970 801,07
	a) dohadné položky pasivní	852 970 801,07	0,00	852 970 801,07
<b>PASIVA CELKEM</b>		<b>33 696 329 162,24</b>	<b>1 148 115 949,84</b>	<b>32 548 213 212,40</b>

# VÝKAZ ZISKU A ZTRÁTY

<b>TECHNICKÝ ÚČET K NEŽIVOTNÍMU POJIŠTĚNÍ</b>	
Výsledek technického účtu k neživotnímu pojištění	1 019 822 677,59
Zasloužené pojistné, očištěné od zajištění	6 758 480 359,93
Předepsané pojistné, očištěné od zajištění	6 888 819 581,57
Předepsané hrubé pojistné	7 840 511 123,30
Pojistné postoupené zajišťovatelům	951 691 541,73
<b>Změna stavu rezervy na nezasloužené pojistné, očištěné od zajištění</b>	<b>130 339 221,64</b>
Změna stavu hrubé výše rezervy na nezasloužené pojistné	226 135 955,99
Změna stavu rezervy na nezasloužené pojistné, podíl zajišťovatelů	95 796 734,35
Převedené výnosy z finančního umístění z netechnického účtu	76 439 959,49
Ostatní technické výnosy, očištěné od zajištění	375 269 421,49
<b>Náklady na pojistná plnění včetně změny technických rezerv, očištěné od zajištění</b>	<b>3 809 395 227,22</b>
<b>Náklady na pojistná plnění, očištěné od zajištění</b>	<b>3 750 716 994,48</b>
Hrubá výše nákladů na pojistná plnění	4 167 278 469,33
Náklady na pojistná plnění, podíl zajišťovatelů	416 561 474,85
<b>Změna stavu rezervy na pojistná plnění, očištěné od zajištění</b>	<b>58 678 232,74</b>
Změna stavu hrubé výše rezervy na pojistná plnění	-115 016 897,55
Změna stavu rezervy na pojistná plnění, podíl zajišťovatelů	-173 695 130,29
Změny stavu ostatních technických rezerv, očištěné od zajištění	0,00
Prémie a slevy, očištěné od zajištění	235 769 608,68
<b>Čistá výše provozních nákladů</b>	<b>1 691 229 638,29</b>
Požizovací náklady na pojistné smlouvy	599 310 708,40
Změna stavu časově rozlišených pořizovacích nákladů	-26 468 095,98
Správní režie	1 250 477 363,38
Provize od zajišťovatelů a podíly na ziscích	132 090 337,51
Ostatní technické náklady, očištěné od zajištění	453 972 589,13



# VÝKAZ ZISKU A ZTRÁTY

<b>TECHNICKÝ ÚČET K ŽIVOTNÍMU POJIŠTĚNÍ</b>	
<b>Výsledek technického účtu k životnímu pojištění</b>	<b>391 290 884,12</b>
<b>Zasloužené pojistné, očištěné od zajištění</b>	<b>2 164 912 922,04</b>
<b>Předepsané pojistné, očištěné od zajištění</b>	<b>2 163 214 574,97</b>
Předepsané hrubé pojistné	2 168 098 131,97
Pojistné postoupené zajišťovatelům	4 883 557,00
<b>Změna stavu rezervy na nezasloužené pojistné, očištěné od zajištění</b>	<b>-1 698 347,07</b>
Změna stavu hrubé výše rezervy na nezasloužené pojistné	-1 310 076,07
Změna stavu rezervy na nezasloužené pojistné, podíl zajišťovatelů	388 271,00
<b>Výnosy z finančního umístění</b>	<b>5 796 872 409,27</b>
Výnosy z podílů	0,00
Výnosy z ostatního finančního umístění	16 000 000,00
Výnosy z pozemků a staveb (nemovitosti)	0,00
Výnosy z ostatních investic (mimo nemovitosti)	16 000 000,00
Změny hodnoty finančního umístění - výnosy	436 724 455,26
Výnosy z realizace finančního umístění	5 344 147 954,01
Přírůstky hodnoty finančního umístění	472 111 059,63
Ostatní technické výnosy, očištěné od zajištění	62 682 006,91
<b>Náklady na pojistné plnění včetně změny technických rezerv, očištěné od zajištění</b>	<b>1 846 024 878,63</b>
<b>Náklady na pojistná plnění, očištěné od zajištění</b>	<b>1 767 627 285,36</b>
Hrubá výše nákladů na pojistná plnění	1 767 629 527,36
Náklady na pojistná plnění, podíl zajišťovatelů	2 242,00
<b>Změna stavu rezervy na pojistné plnění, očištěné od zajištění</b>	<b>78 397 593,27</b>
Změna stavu hrubé výše rezervy na pojistná plnění	78 396 280,27
Změna stavu rezervy na pojistná plnění, podíl zajišťovatelů	-1 313,00
<b>Změny stavu ostatních technických rezerv, očištěné od zajištění</b>	<b>-390 101 619,26</b>
<b>Změna stavu rezervy pojistného životního pojištění, očištěná od zajištění</b>	<b>-56 462 048,86</b>
Změna stavu hrubé výše rezervy pojistného životního pojištění	-55 859 770,86
Změna stavu rezervy pojistného životního pojištění, podíl zajišťovatelů	602 278,00
Změna stavu ostatních technických rezerv (mimo rezervy životního pojištění), očištěné od zajištění	-333 639 570,40
Prémie a slevy, očištěné od zajištění	4 514 690,13
<b>Čistá výše provozních nákladů</b>	<b>615 805 092,58</b>
Pořizovací náklady na pojistné smlouvy	420 185 931,46
Změna stavu časově rozlišených pořizovacích nákladů	-79 218 664,31
Správní režie	275 177 795,43
Provize od zajišťovatelů a podíly na ziscích	339 970,00
<b>Náklady na finanční umístění</b>	<b>5 280 367 043,40</b>
Náklady na správu finančního umístění, včetně úroků	3 696 310,72
Změna hodnoty finančního umístění - náklady	48 584 292,30
Náklady spojené s realizací finančního umístění	5 228 086 440,38
Úbytky hodnoty finančního umístění	554 886 360,11
Ostatní technické náklady, očištěné od zajištění	54 824 205,57
Převod výnosů z finančního umístění na netechnický účet	138 966 862,57

# VÝKAZ ZISKU A ZTRÁTY

NETECHNICKÝ ÚČET	
Zisk nebo ztráta za účetní období	1 165 398 698,86
Zisk nebo ztráta z běžné činnosti po zdanění	1 167 744 501,84
Výsledek technického účtu k neživotnímu pojištění	1 019 822 677,59
Výsledek technického účtu k životnímu pojištění	391 290 884,12
Výnosy z finančního umístění	0,00
Výnosy z podílů	0,00
Výnosy z ostatního finančního umístění	0,00
Výnosy z pozemků a staveb (nemovitosti)	0,00
Výnosy z ostatních investic (mimo nemovitosti)	0,00
Změny hodnoty finančního umístění - výnosy	0,00
Výnosy z realizace finančního umístění	0,00
Převedené výnosy finančního umístění z technického účtu k životnímu pojištění	138 966 862,57
Náklady na finanční umístění	0,00
Náklady na správu finančního umístění, včetně úroků	0,00
Změna hodnoty finančního umístění - náklady	0,00
Náklady spojené s realizací finančního umístění	0,00
Převod výnosů z finančního umístění na technický účet k neživotnímu pojištění	76 439 959,49
Ostatní výnosy	34 229 545,24
Ostatní náklady	51 993 202,13
Daň z příjmů z běžné činnosti	288 132 306,06
Mimořádný zisk nebo ztráta	0,00
Mimořádné výnosy	0,00
Mimořádné náklady	0,00
Daň z příjmů z mimořádné činnosti	0,00
Ostatní daně neuvedené v předcházejících položkách	2 345 802,98

# DERIVÁTY SJEDNANÉ ZA ÚČELEM ZAJIŠŤOVÁNÍ A ZA ÚČELEM OBCHODOVÁNÍ NEBO SPEKULACE

Jmenovitá hodnota	deriváty zajišťovací	2 862 661 331,51 Kč
	deriváty určené k obchodování nebo spekulaci	0,00 Kč
Reálná hodnota	deriváty zajišťovací	-40 102 997,58 Kč
	deriváty určené k obchodování nebo spekulaci	0,00 Kč

Pojišťovna v souladu se zákonnými předpisy používá deriváty výhradně jako instrumenty k zajištění kurzových nebo úrokových rizik.

## POMĚROVÉ UKAZATELE

UKAZATELE SOLVENTNOSTI	DATA K 31. 12. 2017
Celkový disponibilní kapitál	7 554 114 330 Kč
Solventnostní kapitálový požadavek	3 585 479 015 Kč
Minimální kapitálový požadavek	1 613 465 557 Kč
Solventnostní kapitálový poměr	211%
Minimální kapitálový poměr	468%

			3Q/2018 analýza
NÁZEV UKAZATELE	VZOREC	HODNOTA	
Rentabilita průměrných aktiv (ROAA)	$100\% \times \text{zisk} / \text{ztráta po zdanění} / \text{aktiva celkem}$	4,77 %	
Rentabilita průměrného kapitálu tier 1 (ROAE)	$100\% \times \text{zisk} / \text{ztráta po zdanění} / \text{vlastní kapitál}$	27,83 %	
Combined Ratio u neživotního pojištění	$100\% \times (\text{náklady na pojištění plnění včetně stavu rezerv na pojištění plnění netto} + \text{čistá výše provozních nákladů}) / \text{zasloužené pojistné netto}$	81,38 %	

**VYDAL**

© 2018 Allianz pojišťovna, a. s.  
Ke Štvanici 656/3, 186 00 Praha 8  
Tel.: 224 405 111  
Fax: 242 455 555  
[www.allianz.cz](http://www.allianz.cz)

**PRODUKCE**

TAC-TAC agency s.r.o.  
[www.tac-tac.cz](http://www.tac-tac.cz)